

GENNAIO	FEBBRAIO	MARZO	APRILE	MAGGIO	GIUGNO	LUGLIO	AGOSTO	SETTEMBRE	OTTOBRE	NOVEMBRE	DICEMBRE
1 Do	1 Me ORGANICO PLASTICA	1 Me ORGANICO PLASTICA	1 Sa ORGANICO INDIFFERENZIATO	1 Lu	1 Gi	1 Sa ORGANICO INDIFFERENZIATO	1 Ma VETRO/LATTINE	1 Ve	1 Do	1 Me ORGANICO CARTA/CARTONE	1 Ve
2 Lu	2 Gi	2 Gi	2 Do	2 Ma VETRO/LATTINE	2 Ve	2 Do	2 Me ORGANICO PLASTICA	2 Sa ORGANICO INDIFFERENZIATO	2 Lu	2 Gi	2 Sa ORGANICO INDIFFERENZIATO
3 Ma VETRO/LATTINE	3 Ve	3 Ve	3 Lu	3 Me ORGANICO CARTA/CARTONE	3 Sa ORGANICO INDIFFERENZIATO	3 Lu	3 Gi	3 Do	3 Ma VETRO/LATTINE	3 Ve	3 Do
4 Me ORGANICO PLASTICA	4 Sa ORGANICO INDIFFERENZIATO	4 Sa ORGANICO INDIFFERENZIATO	4 Ma VETRO/LATTINE	4 Gi	4 Do	4 Ma VETRO/LATTINE	4 Ve	4 Lu	4 Me ORGANICO CARTA/CARTONE	4 Sa ORGANICO INDIFFERENZIATO	4 Lu
5 Gi	5 Do	5 Do	5 Me ORGANICO CARTA/CARTONE	5 Ve	5 Lu	5 Me ORGANICO PLASTICA	5 Sa ORGANICO INDIFFERENZIATO	5 Ma VETRO/LATTINE	5 Gi	5 Do	5 Ma VETRO/LATTINE
6 Ve	6 Lu	6 Lu	6 Gi	6 Sa ORGANICO INDIFFERENZIATO	6 Ma VETRO/LATTINE	6 Gi	6 Do	6 Me ORGANICO CARTA/CARTONE	6 Ve	6 Lu	6 Me ORGANICO PLASTICA
7 Sa ORGANICO INDIFFERENZIATO	7 Ma VETRO/LATTINE	7 Ma VETRO/LATTINE	7 Ve	7 Do	7 Me ORGANICO PLASTICA	7 Ve	7 Lu	7 Gi	7 Sa ORGANICO INDIFFERENZIATO	7 Ma VETRO/LATTINE	7 Gi
8 Do	8 Me ORGANICO CARTA/CARTONE	8 Me ORGANICO CARTA/CARTONE	8 Sa ORGANICO INDIFFERENZIATO	8 Lu	8 Gi	8 Sa ORGANICO INDIFFERENZIATO	8 Ma VETRO/LATTINE	8 Ve	8 Do	8 Me ORGANICO PLASTICA	8 Ve
9 Lu	9 Gi	9 Gi	9 Do	9 Ma VETRO/LATTINE	9 Ve	9 Do	9 Me ORGANICO CARTA/CARTONE	9 Sa ORGANICO INDIFFERENZIATO	9 Lu	9 Gi	9 Sa ORGANICO INDIFFERENZIATO
10 Ma VETRO/LATTINE	10 Ve	10 Ve	10 Lu	10 Me ORGANICO PLASTICA	10 Sa ORGANICO INDIFFERENZIATO	10 Lu	10 Gi	10 Do	10 Ma VETRO/LATTINE	10 Ve	10 Do
11 Me ORGANICO CARTA/CARTONE	11 Sa ORGANICO INDIFFERENZIATO	11 Sa ORGANICO INDIFFERENZIATO	11 Ma VETRO/LATTINE	11 Gi	11 Do	11 Ma VETRO/LATTINE	11 Ve	11 Lu	11 Me ORGANICO PLASTICA	11 Sa ORGANICO INDIFFERENZIATO	11 Lu
12 Gi	12 Do	12 Do	12 Me ORGANICO PLASTICA	12 Ve	12 Lu	12 Me ORGANICO CARTA/CARTONE	12 Sa ORGANICO INDIFFERENZIATO	12 Ma VETRO/LATTINE	12 Gi	12 Do	12 Ma VETRO/LATTINE
13 Ve	13 Lu	13 Lu	13 Gi	13 Sa ORGANICO INDIFFERENZIATO	13 Ma VETRO/LATTINE	13 Gi	13 Do	13 Me ORGANICO PLASTICA	13 Ve	13 Lu	13 Me ORGANICO CARTA/CARTONE
14 Sa ORGANICO INDIFFERENZIATO	14 Ma VETRO/LATTINE	14 Ma VETRO/LATTINE	14 Ve	14 Do	14 Me ORGANICO CARTA/CARTONE	14 Ve	14 Lu	14 Gi	14 Sa ORGANICO INDIFFERENZIATO	14 Ma VETRO/LATTINE	14 Gi
15 Do	15 Me ORGANICO PLASTICA	15 Me ORGANICO PLASTICA	15 Sa ORGANICO INDIFFERENZIATO	15 Lu	15 Gi	15 Sa ORGANICO INDIFFERENZIATO	15 Ma Raccolta posticipata al 16 agosto	15 Ve	15 Do	15 Me ORGANICO CARTA/CARTONE	15 Ve
16 Lu	16 Gi	16 Gi	16 Do	16 Ma VETRO/LATTINE	16 Ve	16 Do	16 Me VETRO/LATT. ORGANICO PLASTICA	16 Sa ORGANICO INDIFFERENZIATO	16 Lu	16 Gi	16 Sa ORGANICO INDIFFERENZIATO
17 Ma VETRO/LATTINE	17 Ve	17 Ve	17 Lu	17 Me ORGANICO CARTA/CARTONE	17 Sa ORGANICO INDIFFERENZIATO	17 Lu	17 Gi	17 Do	17 Ma VETRO/LATTINE	17 Ve	17 Do
18 Me ORGANICO PLASTICA	18 Sa ORGANICO INDIFFERENZIATO	18 Sa ORGANICO INDIFFERENZIATO	18 Ma VETRO/LATTINE	18 Gi	18 Do	18 Ma VETRO/LATTINE	18 Ve	18 Lu	18 Me ORGANICO CARTA/CARTONE	18 Sa ORGANICO INDIFFERENZIATO	18 Lu
19 Gi	19 Do	19 Do	19 Me ORGANICO CARTA/CARTONE	19 Ve	19 Lu	19 Me ORGANICO PLASTICA	19 Sa ORGANICO INDIFFERENZIATO	19 Ma VETRO/LATTINE	19 Gi	19 Do	19 Ma VETRO/LATTINE
20 Ve	20 Lu	20 Lu	20 Gi	20 Sa ORGANICO INDIFFERENZIATO	20 Ma VETRO/LATTINE	20 Gi	20 Do	20 Me ORGANICO CARTA/CARTONE	20 Ve	20 Lu	20 Me ORGANICO PLASTICA
21 Sa ORGANICO INDIFFERENZIATO	21 Ma VETRO/LATTINE	21 Ma VETRO/LATTINE	21 Ve	21 Do	21 Me ORGANICO PLASTICA	21 Ve	21 Lu	21 Gi	21 Sa ORGANICO INDIFFERENZIATO	21 Ma VETRO/LATTINE	21 Gi
22 Do	22 Me ORGANICO CARTA/CARTONE	22 Me ORGANICO CARTA/CARTONE	22 Sa ORGANICO INDIFFERENZIATO	22 Lu	22 Gi	22 Sa ORGANICO INDIFFERENZIATO	22 Ma VETRO/LATTINE	22 Ve	22 Do	22 Me ORGANICO PLASTICA	22 Ve
23 Lu	23 Gi	23 Gi	23 Do	23 Ma VETRO/LATTINE	23 Ve	23 Do	23 Me ORGANICO CARTA/CARTONE	23 Sa ORGANICO INDIFFERENZIATO	23 Lu	23 Gi	23 Sa ORGANICO INDIFFERENZIATO
24 Ma VETRO/LATTINE	24 Ve	24 Ve	24 Lu	24 Me ORGANICO PLASTICA	24 Sa ORGANICO INDIFFERENZIATO	24 Lu	24 Gi	24 Do	24 Ma VETRO/LATTINE	24 Ve	24 Do
25 Me ORGANICO CARTA/CARTONE	25 Sa ORGANICO INDIFFERENZIATO	25 Sa ORGANICO INDIFFERENZIATO	25 Ma VETRO/LATTINE	25 Gi	25 Do	25 Ma VETRO/LATTINE	25 Ve	25 Lu	25 Me ORGANICO PLASTICA	25 Sa ORGANICO INDIFFERENZIATO	25 Lu
26 Gi	26 Do	26 Do	26 Me ORGANICO PLASTICA	26 Ve	26 Lu	26 Me ORGANICO CARTA/CARTONE	26 Sa ORGANICO INDIFFERENZIATO	26 Ma VETRO/LATTINE	26 Gi	26 Do	26 Ma VETRO/LATTINE
27 Ve	27 Lu	27 Lu	27 Gi	27 Sa ORGANICO INDIFFERENZIATO	27 Ma VETRO/LATTINE	27 Gi	27 Do	27 Me ORGANICO PLASTICA	27 Ve	27 Lu	27 Me ORGANICO CARTA/CARTONE
28 Sa ORGANICO INDIFFERENZIATO	28 Ma VETRO/LATTINE	28 Ma VETRO/LATTINE	28 Ve	28 Do	28 Me ORGANICO CARTA/CARTONE	28 Ve	28 Lu	28 Gi	28 Sa ORGANICO INDIFFERENZIATO	28 Ma VETRO/LATTINE	28 Gi
29 Do		29 Me ORGANICO PLASTICA	29 Sa ORGANICO INDIFFERENZIATO	29 Lu	29 Gi	29 Sa ORGANICO INDIFFERENZIATO	29 Ma VETRO/LATTINE	29 Ve	29 Do	29 Me ORGANICO CARTA/CARTONE	29 Ve
30 Lu		30 Gi	30 Do	30 Ma VETRO/LATTINE	30 Ve	30 Do	30 Me ORGANICO PLASTICA	30 Sa ORGANICO INDIFFERENZIATO	30 Lu	30 Gi	30 Sa ORGANICO INDIFFERENZIATO
31 Ma VETRO/LATTINE		31 Ve		31 Me ORGANICO CARTA/CARTONE		31 Lu		31 Gi	31 Ma VETRO/LATTINE		31 Do

SCARICA L'APP "RICICLARIO"

RICICLARIO,
• MIGLIORA LA RACCOLTA
DIFFERENZIATA • RIDUCE LA
PRODUZIONE DEI RIFIUTI
• INFORMA

LA SOSTENIBILITÀ AMBIENTALE
A PORTATA DI MANO



Riciclario

Calendario

Puoi consultare quando vuoi il calendario delle raccolte attive per non sbagliare nel conferimento dei rifiuti.

Scan Code

Puoi scansionare i barcode dei principali prodotti in commercio e ricevere le informazioni sulla corretta separazione di tutti i materiali che lo compongono.

La bacheca del riuso

Una sezione dedicata allo scambio gratuito di oggetti che possono essere ancora utili. È possibile filtrare la ricerca degli oggetti disponibili in base alla distanza dal proprio centro abitato.



SCARICA L'APP GRATIS SU
Available on the App Store | Google Play

Per informazioni
numero verde

800 121 622

da LUNEDÌ a GIOVEDÌ 9:00 - 12:30 / 14:00 - 17:30
VENERDÌ 9:00 - 14:30 - SABATO 8:30 - 12:00



Comune di
Santo Stefano Ticino

Cari concittadini,

come di consueto, in collaborazione con ASM per la distribuzione, siamo ad inviarvi il calendario della raccolta differenziata per l'anno 2023, uno strumento semplice ed immediato per facilitare la gestione dei rifiuti. Vogliamo infatti ricordarvi che l'impegno quotidiano di tutti noi, fatto di piccoli gesti individuali, è importante per la collettività.

Con l'obiettivo di migliorare e razionalizzare la raccolta dei rifiuti, anche per il 2023 verrà riproposto il servizio di raccolta porta a porta del verde e il ritiro degli ingombranti. E' sempre confermata l'apertura ad orario continuato della piattaforma ecologica nella giornata del sabato.

Vi ricordiamo di non gettare rifiuti che potete differenziare a casa, nei cestini che trovate sul territorio e, se avete qualche dubbio, vi invitiamo a consultare la guida alla raccolta differenziata che potete trovare sul sito del Comune. Oppure vi invitiamo a scaricare la nuova App «Riciclario», messa a disposizione da ASM, nella quale potrete trovare tutte le informazioni relative al vostro servizio di raccolta rifiuti e molte altre utili informazioni.

L'Amministrazione Comunale e ASM hanno messo in campo numerosi sforzi per continuare a migliorare il servizio di igiene urbana. **A partire da quest'anno sarà possibile per i cittadini smaltire direttamente in piattaforma ecologica eventuali rifiuti di plastica che non sono stati conferiti durante la raccolta bisettimanale porta a porta.**

Come sempre confidiamo nella collaborazione di ogni cittadino chiamato a dimostrare senso civico e rispetto per l'ambiente, con lo scopo di mantenere elevato il livello qualitativo del nostro territorio.

Cogliamo l'occasione per augurarvi un Buon Natale e un felice 2023.

Il Sindaco
Dario Tunesi

Il Consigliere con delega ad Ambiente e Territorio
Paolo Pavan



Via Crivelli, 39 Magenta (MI)
Tel. 02.97229.1 fax 97229.219
www.asmmagenta.it



Comune di
Santo Stefano Ticino
#PLASTICFREE

Servizio Ambiente ed Ecologia
Via Garibaldi, 9 - 20010 Santo Stefano Ticino
ufficiotecnico@comune.santostefanoticino.mi.it

UNA CITTÀ PULITA È UNA CITTÀ PIÙ BELLA

un'attenta gestione del nostro rifiuto può trasformarlo in una risorsa
Aiutaci ad aiutare l'ambiente

2023

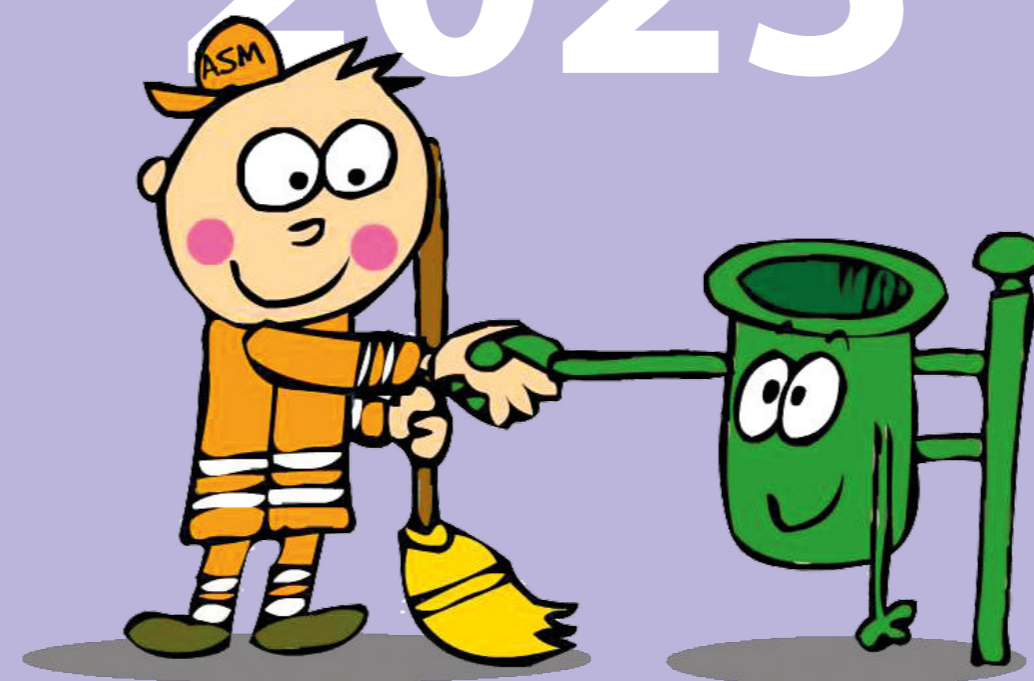

CALENDARIO RACCOLTA ANNO 2023

CALENDARIO RACCOLTA DIFFERENZIATA 2023

	lunedì	martedì	mercoledì	giovedì	venerdì	sabato
ogni 3 giorni			ORGANICO			ORGANICO
ogni 7 giorni		VETRO/LATTINE				
ogni 7 giorni						INDIFFERENZIATO
ogni 14 giorni			PLASTICA			
ogni 14 giorni			CARTA/CARTONE			

FESTIVITÀ

Quando i giorni di raccolta coincidono con una festività, di norma il servizio viene recuperato nei giorni antecedenti o successivi la festività.

ORARIO RACCOLTA RIFIUTI

I rifiuti vengono raccolti a partire dalle ore 5:00 del giorno previsto per il ritiro; si consiglia di posizionare i sacchi e/o i contenitori davanti a casa sul fronte strada, ben visibili, dopo le ore 22:00 del giorno precedente la raccolta.



**GIORNI E ORARI DI APERTURA
della Piattaforma Ecologica di via Tiziano**



ORARIO ESTIVO

dal 1° aprile al 30 settembre

Martedì dalle ore 13:00 alle 17:00
Giovedì dalle ore 8:30 alle ore 13:30
Sabato dalle ore 9:00 alle ore 17:00
ORARIO CONTINUATO

ORARIO INVERNALE

dal 1 ottobre al 31 marzo

Martedì dalle ore 13:00 alle 17:00
Giovedì dalle ore 8:30 alle ore 13:30
Sabato dalle ore 9:00 alle ore 16:00
ORARIO CONTINUATO

L'accesso in Piattaforma Ecologica per i residenti avviene esclusivamente con CRS/CNS (tessera sanitaria).

L'accesso alle utenze non domestiche potrà avvenire nelle giornate di **MARTEDÌ** e **GIOVEDÌ**, solo se in possesso di badge di riconoscimento rilasciato da ASM srl.



GIORNI DI CHIUSURA

1 gennaio - 6 gennaio - S. Pasqua - Lunedì dell'Angelo - 25 aprile - 1 maggio -
2 giugno - 15 agosto - 1 novembre - 8 dicembre - 25 dicembre - 26 dicembre

L'abbandono o il deposito incontrollato di rifiuti, anche attorno o sopra un cestino stradale, è punito come illecito amministrativo ai sensi dell'art. 255 del D. Lgs. 152/2006