

Pds - Pugss	PIANO DEI SERVIZI - PUGSS
05	Piano Urbano Generale dei Servizi nel Sottosuolo Rete telecomunicazioni
scala 1:5 000	VERSIONI: Giugno 2013 ADOZIONE

Redazione PGT
 Arch. Luigi Fregoni
 Arch. Mauro Menico
 Arch. Federico Acuto

Adozione:	Deliberazione C.C. n° del
Approvazione:	Deliberazione C.C. n° del
Pubblicazione:	B.U.R.L. n° del

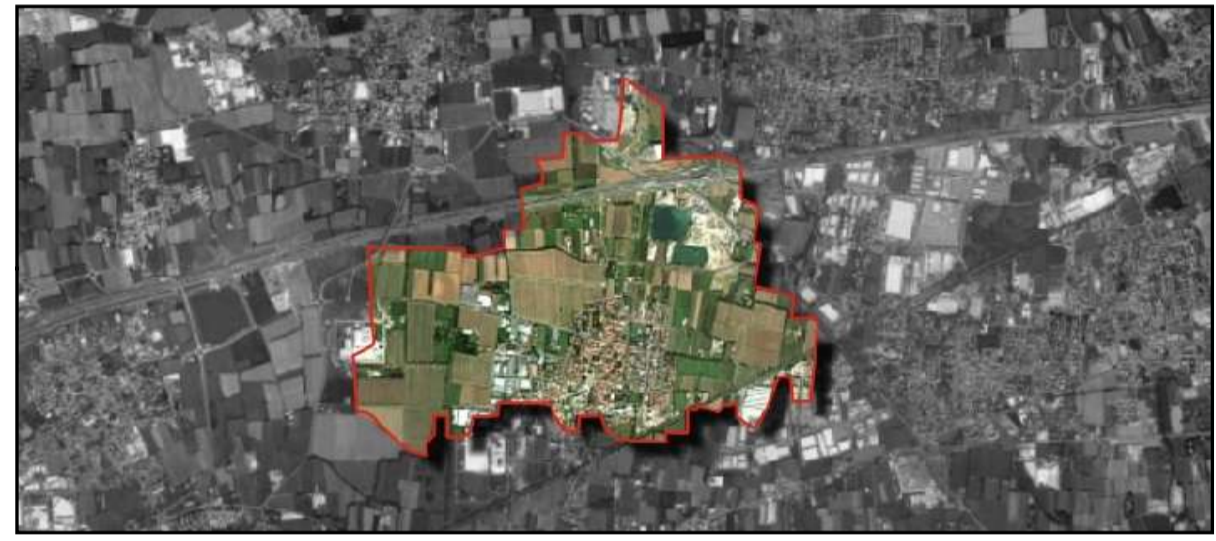

Il sindaco	Il Responsabile del Procedimento	Il Segretario Comunale
------------	----------------------------------	------------------------

REDAZIONE
Studio Tecnico Castelli S.a.s. di Castelli Giovanni & C
 Via Monteggia, 38 21014 - Laveno M. (Va) tel. 0332/651693
 info@studiotecnicocastelli.eu P. IVA 02426270126

Collaborazioni:
 Arch. Ir Davide Binda
 Ordine degli Arch. della
 Prov. di Varese
 Urbanista
 Alessio Trevisi
 Dott. Pianificatore Territoriale
 Marco Meaurio
 Ordine degli Arch. della
 Prov. di Varese





Legenda

REFERIMENTI TERRITORIALI



 Confine comunale

Rete Telecomunicazioni

Elementi lineari della rete

-  Cavi in trincea
-  Tubi interrati (tributi per fibre ottiche diam. 50mm - tubi PVC / corrugati diam. 50:125 mm)
-  Tubazioni secondarie / d'abbonato (1-2 tubi diam. 50:125 mm)
-  Canalizzazione / polifera con 3 o più tubi (diam. 100:125 mm)

Elementi puntuali della rete

-  Pozzetti interrati
-  Camerette