

GENNAIO

| |
|--------------------------------|
| 1 Gi |
| 2 Ve |
| 3 Sa ORGANICO INDIFFERENZIATO |
| 4 Do |
| 5 Lu |
| 6 Ma VETRO/LATTINE |
| 7 Me ORGANICO CARTA/CARTONE |
| 8 Gi |
| 9 Ve |
| 10 Sa ORGANICO INDIFFERENZIATO |
| 11 Do |
| 12 Lu |
| 13 Ma VETRO/LATTINE |
| 14 Me ORGANICO PLASTICA |
| 15 Gi |
| 16 Ve |
| 17 Sa ORGANICO INDIFFERENZIATO |
| 18 Do |
| 19 Lu |
| 20 Ma VETRO/LATTINE |
| 21 Me ORGANICO CARTA/CARTONE |
| 22 Gi |
| 23 Ve |
| 24 Sa ORGANICO INDIFFERENZIATO |
| 25 Do |
| 26 Lu |
| 27 Ma VETRO/LATTINE |
| 28 Me ORGANICO PLASTICA |
| 29 Gi |
| 30 Ve |
| 31 Sa ORGANICO INDIFFERENZIATO |

FEBBRAIO

| |
|--------------------------------|
| 1 Do |
| 2 Lu |
| 3 Ma VETRO/LATTINE |
| 4 Me ORGANICO CARTA/CARTONE |
| 5 Gi |
| 6 Ve |
| 7 Sa ORGANICO INDIFFERENZIATO |
| 8 Do |
| 9 Lu |
| 10 Ma VETRO/LATTINE |
| 11 Me ORGANICO PLASTICA |
| 12 Gi |
| 13 Ve |
| 14 Sa ORGANICO INDIFFERENZIATO |
| 15 Do |
| 16 Lu |
| 17 Ma VETRO/LATTINE |
| 18 Me ORGANICO CARTA/CARTONE |
| 19 Gi |
| 20 Ve |
| 21 Sa ORGANICO INDIFFERENZIATO |
| 22 Do |
| 23 Lu |
| 24 Ma VETRO/LATTINE |
| 25 Me ORGANICO PLASTICA |
| 26 Gi |
| 27 Ve |
| 28 Sa ORGANICO INDIFFERENZIATO |

MARZO

| |
|--------------------------------|
| 1 Do |
| 2 Lu |
| 3 Ma VETRO/LATTINE |
| 4 Me ORGANICO CARTA/CARTONE |
| 5 Gi |
| 6 Ve |
| 7 Sa ORGANICO INDIFFERENZIATO |
| 8 Do |
| 9 Lu |
| 10 Ma VETRO/LATTINE |
| 11 Me ORGANICO PLASTICA |
| 12 Gi |
| 13 Ve |
| 14 Sa ORGANICO INDIFFERENZIATO |
| 15 Do |
| 16 Lu |
| 17 Ma VETRO/LATTINE |
| 18 Me ORGANICO CARTA/CARTONE |
| 19 Gi |
| 20 Ve |
| 21 Sa ORGANICO INDIFFERENZIATO |
| 22 Do |
| 23 Lu |
| 24 Ma VETRO/LATTINE |
| 25 Me ORGANICO PLASTICA |
| 26 Gi |
| 27 Ve |
| 28 Sa ORGANICO INDIFFERENZIATO |
| 29 Do |
| 30 Lu |
| 31 Ma VETRO/LATTINE |

APRILE

| |
|--------------------------------|
| 1 Me ORGANICO CARTA/CARTONE |
| 2 Gi |
| 3 Ve |
| 4 Sa ORGANICO INDIFFERENZIATO |
| 5 Do |
| 6 Lu |
| 7 Ma VETRO/LATTINE |
| 8 Me ORGANICO PLASTICA |
| 9 Gi |
| 10 Ve |
| 11 Sa ORGANICO INDIFFERENZIATO |
| 12 Do |
| 13 Lu |
| 14 Ma VETRO/LATTINE |
| 15 Me ORGANICO CARTA/CARTONE |
| 16 Gi |
| 17 Ve |
| 18 Sa ORGANICO INDIFFERENZIATO |
| 19 Do |
| 20 Lu |
| 21 Ma VETRO/LATTINE |
| 22 Me ORGANICO PLASTICA |
| 23 Gi |
| 24 Ve |
| 25 Sa ORGANICO INDIFFERENZIATO |
| 26 Do |
| 27 Lu |
| 28 Ma VETRO/LATTINE |
| 29 Me ORGANICO CARTA/CARTONE |
| 30 Gi |

MAGGIO

| |
|--------------------------------|
| 1 Ve |
| 2 Sa ORGANICO INDIFFERENZIATO |
| 3 Do |
| 4 Lu |
| 5 Ma VETRO/LATTINE |
| 6 Me ORGANICO PLASTICA |
| 7 Gi |
| 8 Ve |
| 9 Sa ORGANICO INDIFFERENZIATO |
| 10 Do |
| 11 Lu |
| 12 Ma VETRO/LATTINE |
| 13 Me ORGANICO CARTA/CARTONE |
| 14 Gi |
| 15 Ve |
| 16 Sa ORGANICO INDIFFERENZIATO |
| 17 Do |
| 18 Lu |
| 19 Ma VETRO/LATTINE |
| 20 Me ORGANICO PLASTICA |
| 21 Gi |
| 22 Ve |
| 23 Sa ORGANICO INDIFFERENZIATO |
| 24 Do |
| 25 Lu |
| 26 Ma VETRO/LATTINE |
| 27 Me ORGANICO CARTA/CARTONE |
| 28 Gi |
| 29 Ve |
| 30 Sa ORGANICO INDIFFERENZIATO |
| 31 Do |

GIUGNO

| |
|--------------------------------|
| 1 Lu |
| 2 Ma VETRO/LATTINE |
| 3 Me ORGANICO PLASTICA |
| 4 Gi |
| 5 Ve |
| 6 Sa ORGANICO INDIFFERENZIATO |
| 7 Do |
| 8 Lu |
| 9 Ma VETRO/LATTINE |
| 10 Me ORGANICO CARTA/CARTONE |
| 11 Gi |
| 12 Ve |
| 13 Sa ORGANICO INDIFFERENZIATO |
| 14 Do |
| 15 Lu |
| 16 Ma VETRO/LATTINE |
| 17 Me ORGANICO PLASTICA |
| 18 Gi |
| 19 Ve |
| 20 Sa ORGANICO INDIFFERENZIATO |
| 21 Do |
| 22 Lu |
| 23 Ma VETRO/LATTINE |
| 24 Me ORGANICO CARTA/CARTONE |
| 25 Gi |
| 26 Ve |
| 27 Sa ORGANICO INDIFFERENZIATO |
| 28 Do |
| 29 Lu |
| 30 Ma VETRO/LATTINE |

LUGLIO

| |
|--------------------------------|
| 1 Me ORGANICO PLASTICA |
| 2 Gi |
| 3 Ve |
| 4 Sa ORGANICO INDIFFERENZIATO |
| 5 Do |
| 6 Lu |
| 7 Ma VETRO/LATTINE |
| 8 Me ORGANICO CARTA/CARTONE |
| 9 Gi |
| 10 Ve |
| 11 Sa ORGANICO INDIFFERENZIATO |
| 12 Do |
| 13 Lu |
| 14 Ma VETRO/LATTINE |
| 15 Me ORGANICO PLASTICA |
| 16 Gi |
| 17 Ve |
| 18 Sa ORGANICO INDIFFERENZIATO |
| 19 Do |
| 20 Lu |
| 21 Ma VETRO/LATTINE |
| 22 Me ORGANICO CARTA/CARTONE |
| 23 Gi |
| 24 Ve |
| 25 Sa ORGANICO INDIFFERENZIATO |
| 26 Do |
| 27 Lu |
| 28 Ma VETRO/LATTINE |
| 29 Me ORGANICO PLASTICA |
| 30 Gi |
| 31 Ve |

AGOSTO

| |
|---|
| 1 Sa ORGANICO INDIFFERENZIATO |
| 2 Do |
| 3 Lu |
| 4 Ma VETRO/LATTINE |
| 5 Me ORGANICO CARTA/CARTONE |
| 6 Gi |
| 7 Ve |
| 8 Sa ORGANICO INDIFFERENZIATO |
| 9 Do |
| 10 Lu |
| 11 Ma VETRO/LATTINE |
| 12 Me ORGANICO PLASTICA |
| 13 Gi |
| 14 Ve |
| 15 Sa Raccolta RSU posticipata al 18/8 Raccolta Organico posticipata al 19/8 |
| 16 Do |
| 17 Lu |
| 18 Ma VETRO/LATTINE INDIFFERENZIATO |
| 19 Me ORGANICO CARTA/CARTONE |
| 20 Gi |
| 21 Ve |
| 22 Sa ORGANICO INDIFFERENZIATO |
| 23 Do |
| 24 Lu |
| 25 Ma VETRO/LATTINE |
| 26 Me ORGANICO PLASTICA |
| 27 Gi |
| 28 Ve |
| 29 Sa ORGANICO INDIFFERENZIATO |
| 30 Do |
| 31 Lu |

SETTEMBRE

| |
|--------------------------------|
| 1 Ma VETRO/LATTINE |
| 2 Me ORGANICO CARTA/CARTONE |
| 3 Gi |
| 4 Ve |
| 5 Sa ORGANICO INDIFFERENZIATO |
| 6 Do |
| 7 Lu |
| 8 Ma VETRO/LATTINE |
| 9 Me ORGANICO PLASTICA |
| 10 Gi |
| 11 Ve |
| 12 Sa ORGANICO INDIFFERENZIATO |
| 13 Do |
| 14 Lu |
| 15 Ma VETRO/LATTINE |
| 16 Me ORGANICO CARTA/CARTONE |
| 17 Gi |
| 18 Ve |
| 19 Sa ORGANICO INDIFFERENZIATO |
| 20 Do |
| 21 Lu |
| 22 Ma VETRO/LATTINE |
| 23 Me ORGANICO PLASTICA |
| 24 Gi |
| 25 Ve |
| 26 Sa ORGANICO INDIFFERENZIATO |
| 27 Do |
| 28 Lu |
| 29 Ma VETRO/LATTINE |
| 30 Me ORGANICO CARTA/CARTONE |

OTTOBRE

| |
|--------------------------------|
| 1 Gi |
| 2 Ve |
| 3 Sa ORGANICO INDIFFERENZIATO |
| 4 Do |
| 5 Lu |
| 6 Ma VETRO/LATTINE |
| 7 Me ORGANICO PLASTICA |
| 8 Gi |
| 9 Ve |
| 10 Sa ORGANICO INDIFFERENZIATO |
| 11 Do |
| 12 Lu |
| 13 Ma VETRO/LATTINE |
| 14 Me ORGANICO CARTA/CARTONE |
| 15 Gi |
| 16 Ve |
| 17 Sa ORGANICO INDIFFERENZIATO |
| 18 Do |
| 19 Lu |
| 20 Ma VETRO/LATTINE |
| 21 Me ORGANICO PLASTICA |
| 22 Gi |
| 23 Ve |
| 24 Sa ORGANICO INDIFFERENZIATO |
| 25 Do |
| 26 Lu |
| 27 Ma VETRO/LATTINE |
| 28 Me ORGANICO CARTA/CARTONE |
| 29 Gi |
| 30 Ve |
| 31 Sa ORGANICO INDIFFERENZIATO |

NOVEMBRE

| |
|--------------------------------|
| 1 Do |
| 2 Lu |
| 3 Ma VETRO/LATTINE |
| 4 Me ORGANICO PLASTICA |
| 5 Gi |
| 6 Ve |
| 7 Sa ORGANICO INDIFFERENZIATO |
| 8 Do |
| 9 Lu |
| 10 Ma VETRO/LATTINE |
| 11 Me ORGANICO CARTA/CARTONE |
| 12 Gi |
| 13 Ve |
| 14 Sa ORGANICO INDIFFERENZIATO |
| 15 Do |
| 16 Lu |
| 17 Ma VETRO/LATTINE |
| 18 Me ORGANICO PLASTICA |
| 19 Gi |
| 20 Ve |
| 21 Sa ORGANICO INDIFFERENZIATO |
| 22 Do |
| 23 Lu |
| 24 Ma VETRO/LATTINE |
| 25 Me ORGANICO CARTA/CARTONE |
| 26 Gi |
| 27 Ve |
| 28 Sa ORGANICO INDIFFERENZIATO |
| 29 Do |
| 30 Lu |

DICEMBRE

| |
|--------------------------------|
| 1 Ma VETRO/LATTINE |
| 2 Me ORGANICO PLASTICA |
| 3 Gi |
| 4 Ve |
| 5 Sa ORGANICO INDIFFERENZIATO |
| 6 Do |
| 7 Lu |
| 8 Ma VETRO/LATTINE |
| 9 Me ORGANICO CARTA/CARTONE |
| 10 Gi |
| 11 Ve |
| 12 Sa ORGANICO INDIFFERENZIATO |
| 13 Do |
| 14 Lu |
| 15 Ma VETRO/LATTINE |
| 16 Me ORGANICO PLASTICA |
| 17 Gi |
| 18 Ve |
| 19 Sa ORGANICO INDIFFERENZIATO |
| 20 Do |
| 21 Lu |
| 22 Ma VETRO/LATTINE |
| 23 Me ORGANICO CARTA/CARTONE |
| 24 Gi |
| 25 Ve |
| 26 Sa ORGANICO INDIFFERENZIATO |
| 27 Do |
| 28 Lu |
| 29 Ma VETRO/LATTINE |
| 30 Me ORGANICO PLASTICA |
| 31 Gi |

OBIETTIVO 2026

“Fare meno INDIFFERENZIATO”

Un gesto semplice e responsabile
che fa bene all'ambiente e conviene a tutti NOI

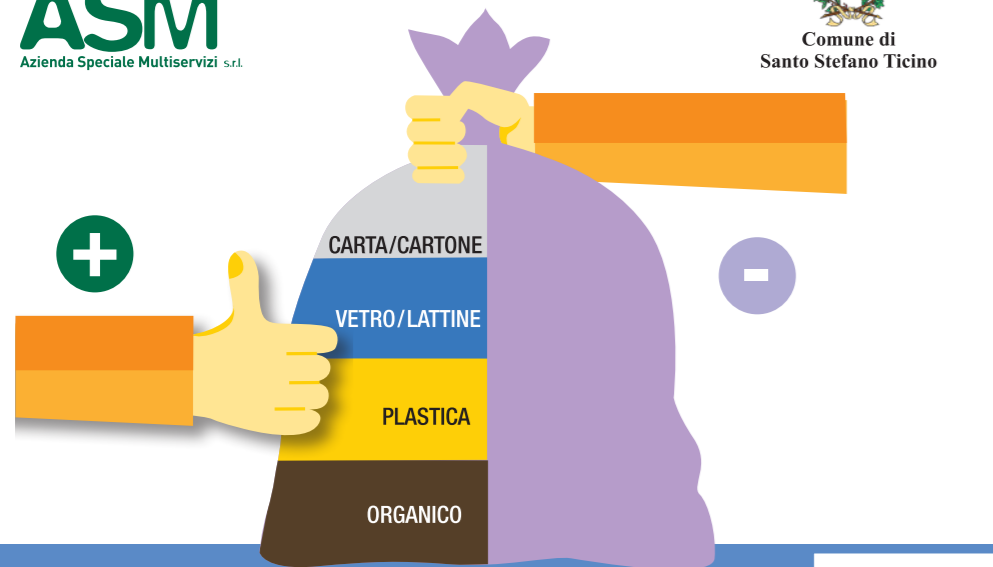

Per informazioni
scarica l'APP
RICICLARIO



SCARICA L'APP GRATIS SU



PUOI CONSULTARE IL CALENDARIO DELLE RACCOLTE ATTIVE PER NON SBAGLIARE NEL CONFERIMENTO DEI RIFIUTI

PUOI SCANSIONARE I BARCODE DEI PRINCIPALI PRODOTTI IN COMMERCIO E RICEVERE LE INFORMAZIONI SULLA CORRETTA SEPARAZIONE DI TUTTI I MATERIALI CHE LO COMpongONO

PUOI TROVARE UNA SEZIONE DEDICATA ALLO SCAMBIO GRATUITO DI OGGETTI ANCORA UTILI ED E' POSSIBILE FILTRARE LA RICERCA DEGLI OGGETTI DISPONIBILI IN BASE ALLA DISTANZA DAL PROPRIO CENTRO ABITATO

Per informazioni
numero verde

800 121 622

da LUNEDI' a GIOVEDI' 9:00 - 12:30 / 14:00 - 17:30
VENERDI' 9:00 - 14:30 - SABATO 8:30 - 12:00



UNA CITTÀ PULITA È UNA CITTÀ PIÙ BELLA

un'attenta gestione del nostro rifiuto può trasformarlo in una risorsa
Aiutaci ad aiutare l'ambiente

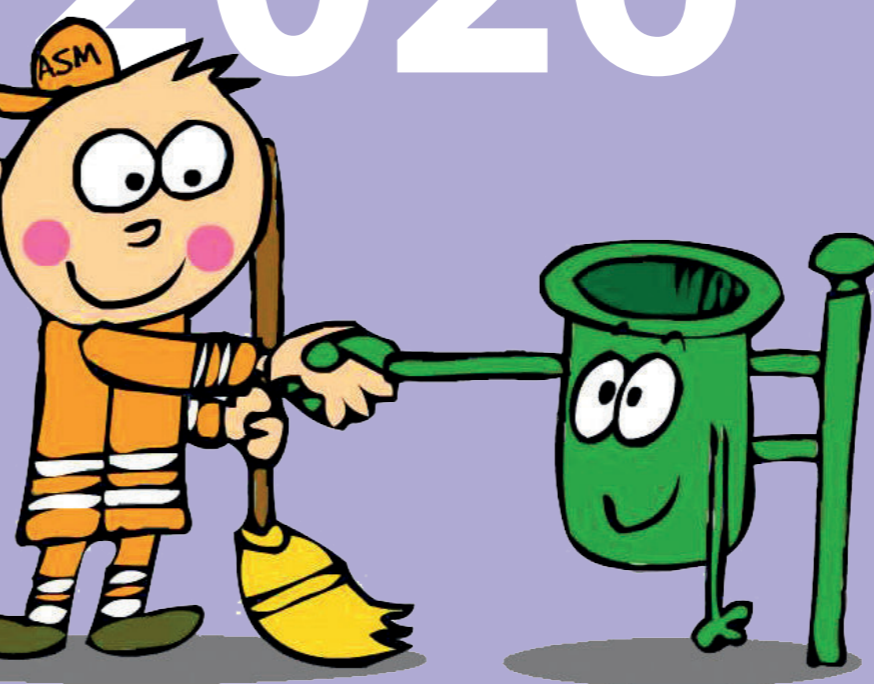

CALENDARIO RACCOLTA ANNO 2026

Cari concittadini,
come di consueto, in collaborazione con ASM per la distribuzione, siamo ad inviarvi il **calendario della raccolta differenziata per l'anno 2026**, uno strumento semplice ed immediato per facilitare la gestione dei rifiuti. Vogliamo infatti ricordarvi che l'impegno quotidiano di tutti noi, fatto di piccoli gesti individuali, è importante per la collettività.
Con l'obiettivo di migliorare e razionalizzare la raccolta dei rifiuti, anche per il 2026 verrà riproposto il servizio di raccolta porta a porta del verde e il ritiro degli ingombranti. E' sempre confermata l'apertura ad orario continuato della piattaforma ecologica nella giornata del sabato.
Vi ricordiamo di **non gettare rifiuti che potete differenziare a casa nei cestini** che trovate sul territorio e, se avete qualche **dubbio**, vi invitiamo a consultare la guida alla raccolta differenziata che potete trovare sul sito del Comune oppure a contattare il **numero verde 800121622**.
Vi invitiamo a scaricare l'App «Riciclario», messa a disposizione da ASM, nella quale potrete trovare tutte le informazioni relative al vostro servizio di raccolta rifiuti e molte altre utili informazioni.
L'Amministrazione Comunale e ASM hanno messo in campo numerosi sforzi per continuare a migliorare il servizio di igiene urbana.
Vi ricordiamo che in piattaforma ecologica è stato introdotto un **nuovo cassone per la differenziazione delle capsule del caffè in alluminio ed è aumentato il volume dei cassoni per la raccolta differenziata dei piccoli elettrodomestici**.
Anche quest'anno sarà possibile per i cittadini smaltire direttamente in piattaforma ecologica eventuali rifiuti di imballaggi in plastica che non sono stati conferiti durante la raccolta bisettimanale porta a porta. I rifiuti in plastica portati in piattaforma ecologica dovranno comunque essere conferiti all'interno di sacchi trasparenti.
Come sempre confidiamo nella collaborazione di ogni cittadino chiamato a dimostrare senso civico e rispetto per l'ambiente, con lo scopo di mantenere elevato il livello qualitativo del nostro territorio.

Cogliamo l'occasione per augurarvi un Buon Natale e un felice 2026.

Il Sindaco
Dario Tunesi

Il Consigliere delegato all'Ambiente e Territorio
Paolo Pavan



Via Crivelli, 39 Magenta (MI)
Tel. 02.97229.1 fax 97229.219
Mail: igieneambientale@asmmagenta.it
www.asmmagenta.it



Comune di
Santo Stefano Ticino
#PLASTICFREE

Servizio Ambiente ed Ecologia
Via Garibaldi, 9 - 20010 Santo Stefano Ticino
Mail: ufficiotecnico@comune.santostefanoticino.mi.it

CALENDARIO RACCOLTA DIFFERENZIATA 2026

| | lunedì | martedì | mercoledì | giovedì | venerdì | sabato |
|----------------|--------|---------------|---------------|---------|---------|-----------------|
| ogni 3 giorni | | | ORGANICO | | | ORGANICO |
| ogni 7 giorni | | VETRO/LATTINE | | | | |
| ogni 7 giorni | | | | | | INDIFFERENZIATO |
| ogni 14 giorni | | | PLASTICA | | | |
| ogni 14 giorni | | | CARTA/CARTONE | | | |

FESTIVITÀ

Quando i giorni di raccolta coincidono con una festività, di norma il servizio viene recuperato nei giorni antecedenti o successivi la festività.

ORARIO RACCOLTA RIFIUTI

I rifiuti vengono raccolti a partire dalle ore 5:00 del giorno previsto per il ritiro; si consiglia di posizionare i sacchi e/o i contenitori davanti a casa sul fronte strada, ben visibili, dopo le ore 19:00 del giorno precedente la raccolta.



**GIORNI E ORARI DI APERTURA
della Piattaforma Ecologica di via Tiziano**



ORARIO ESTIVO

dal 1° aprile al 30 settembre

Martedì dalle ore 13:00 alle 17:00
Giovedì dalle ore 8:30 alle ore 13:30
Sabato dalle ore 9:00 alle ore 17:00
ORARIO CONTINUATO

ORARIO INVERNALE

dal 1 ottobre al 31 marzo

Martedì dalle ore 13:00 alle 17:00
Giovedì dalle ore 8:30 alle ore 13:30
Sabato dalle ore 9:00 alle ore 16:00
ORARIO CONTINUATO

L'accesso in Piattaforma Ecologica per i residenti avviene esclusivamente con CRS/CNS (tessera sanitaria).

L'accesso alle utenze non domestiche potrà avvenire nelle giornate di **MARTEDI' e GIOVEDI'**, solo se in possesso di tessera azienda rilasciata da ASM srl.



GIORNI DI CHIUSURA

**1 gennaio - 6 gennaio - S. Pasqua - Lunedì dell'Angelo - 25 aprile - 1 maggio -
2 giugno - 15 agosto - 4 ottobre - 1 novembre - 8 dicembre - 25 dicembre - 26 dicembre**

La legge 137/2023 ha stabilito l'applicazione di una sanzione penale, e non più sanzione amministrativa per l'abbandono di rifiuti anche da parte di privati